



INTERCULTURAL INSTITUTE OF JAPAN

インターカルト日本語学校

www.incul.com



INTERCULTURAL INSTITUTE OF JAPAN

草苑インターカルト日本語学校

สำหรับผู้ที่ต้องการเรียนภาษาญี่ปุ่นทุกท่าน

日本語を学びたい全ての人に

[ปรัชญาโรงเรียน]

ปรัชญาของโรงเรียนคือเพื่อทุกคนที่ต้องการเรียนรู้ภาษาญี่ปุ่น หากเป็นบุคคลที่ต้องการจะเรียนรู้ภาษาญี่ปุ่นแล้วล่ะก็ ไม่ว่าจะใคร, เข้าเรียนเมื่อไหร่, เวลาใด หรือมีวัตถุประสงค์แบบไหน ก็สามารถเข้าเรียนได้ ดังนั้นเพื่อให้เป็นไปตามปรัชญาของโรงเรียน เราจึงมุ่งเน้นให้เกิด "ความหลากหลายของหลักสูตร" และ "ความยืดหยุ่นในการเลือกชั้นเรียน" เป็นสำคัญ นักเรียนจะสามารถจัดหลักสูตรให้กับตัวเองจากชั้นเรียนที่มีให้เลือกและหลักสูตรที่ทางโรงเรียนจัดไว้ ติวเตอร์และเจ้าหน้าที่ทุกท่านจะคอยช่วยเหลือสนับสนุนในด้าน การเรียน การพัฒนาความสามารถ และชีวิตความเป็นอยู่ เพื่อให้ นักเรียนแต่ละคนนำความสามารถที่ตนเองมีอยู่ ให้บรรลุถึงเป้าหมาย เรามุ่งมั่นที่จะเป็นโรงเรียนที่นักเรียนจะสามารถเรียนรู้ภาษาญี่ปุ่นเพื่อความไฝ่ฝันของตนเองได้อย่างสนุกสนาน

インターカルト日本語学校の理念「日本語を必要とするすべての人のために」は、「日本語を必要とする人であれば、誰でも、いつでも、どんな期間でも、どんな目的でも、勉強できる学校である」ということをあらわしています。私たちは、その理念を実現させるために「コースの多様性」と「授業の選択性」が重要だと考え、実行に移しました。学習目的によるコース設定と選択授業により、学生は自分のカリキュラムを自分で組み立てることができます。教師やスタッフは、学生一人ひとりが自分の力で目的を果たすように、学習・進路・生活面の支援を行います。自分の夢のために楽しく日本語を学ぶ学生の姿が最も尊い—そんな気持ちを持って、学校作りを続けているのです。

[จำนวนนักเรียนต่างชาติ]

จำนวนนักเรียนต่างชาติ : 402 คน (เดือนกรกฎาคม ปี 2010)

学生数 : 402 名 (2010 年 7 月)

โรงเรียนสอนภาษาญี่ปุ่น Inter-Cult นั้น ไม่ใช่เพียงการสอนภาษาญี่ปุ่นเท่านั้นแต่ยังเชื่อมโยงให้เกิดความเข้าใจกันในกลุ่มนักเรียนที่มีความแตกต่างกันทั้งทางด้านภาษา, วัฒนธรรม, นิยมประเพณีและวัฒนธรรมผ่านทางภาษาญี่ปุ่นด้วย เรามีความมุ่งมั่นที่จะเป็น "โรงเรียนสอนภาษาญี่ปุ่นมาตรฐานระดับโลก" ที่ให้นักเรียนจากทั่วทุกมุมโลกมาศึกษาเล่าเรียน

インターカルト日本語学校では日本語を学ぶだけではありません。言葉や習慣、文化の異なる人達が日本語を介してお互いを理解し合う場でもあります。私たちは世界中から学生が集まって日本語を学ぶ「世界基準の日本語学校」を目指しています。

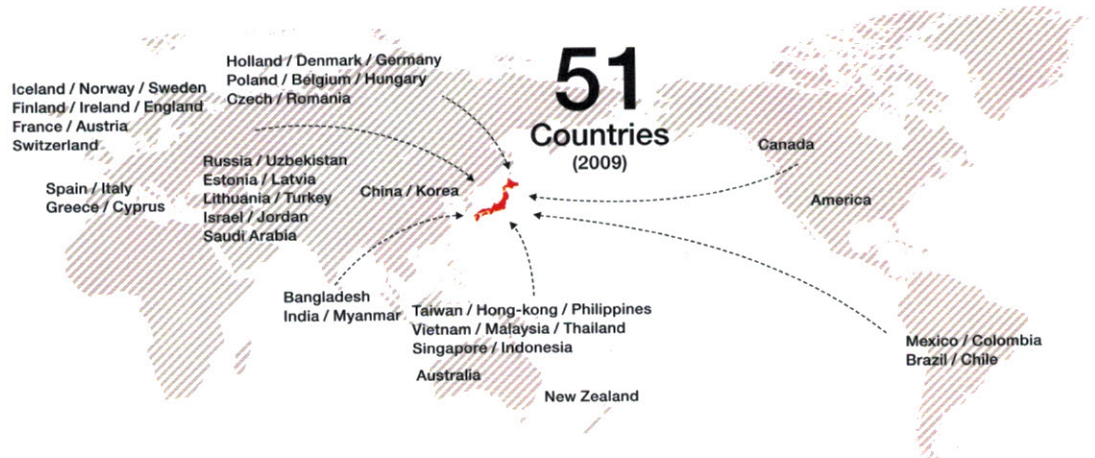

จำนวนอาจารย์ผู้สอน : 75 ท่าน
 ที่อยู่ : 2-20-9 Taito, Taito-ku, Tokyo 110-0016
 TEL : 03-5816-4861 FAX : 03-5816-4862
 ก่อตั้งเมื่อปี 1977
 จำนวนนักเรียนที่จบการศึกษานับจากเริ่มก่อตั้งจนถึงปัจจุบัน ประมาณ 20,000 คน

教師数 : 75 名
 学校所在地 : 〒110-0016 東京都台東区台東 2-20-9
 TEL : 03-5816-4861 FAX : 03-5816-4862
 設立年 : 1977 年
 設立から現在までの卒業生数 : 約 20,000 人

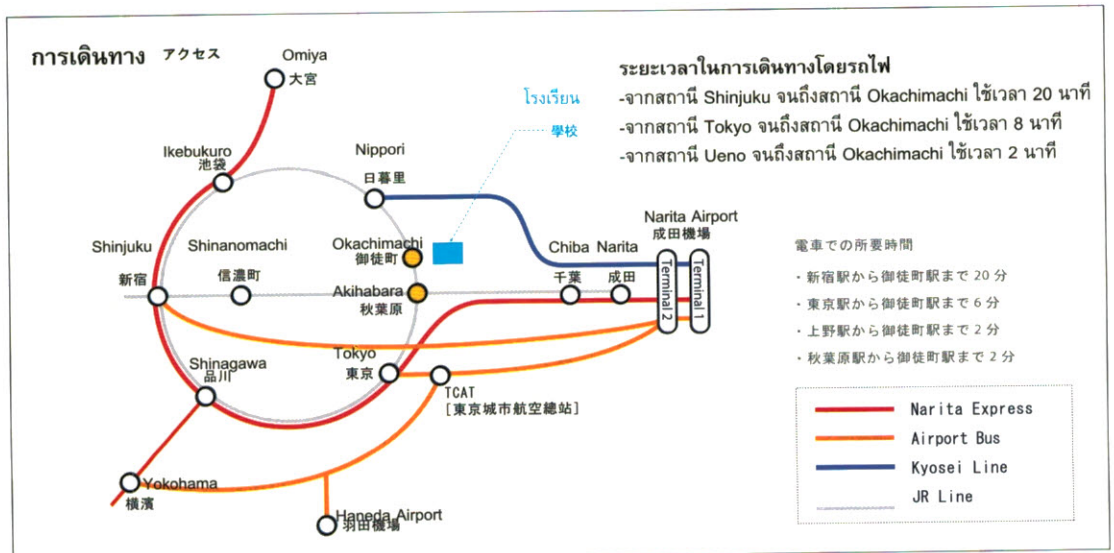

[หลักสูตรระยะยาวของโรงเรียน Intercultural Institute in Japan]

インターカルト日本語学校の長期コースとは



หลักสูตรภาษาญี่ปุ่นระยะยาว 1-2 ปี ได้รับวีซ่านักเรียน (College Student visa) มีหลักสูตรหลากหลายให้นักเรียนสามารถเลือกเรียนตามความต้องการของตนเองได้ เช่น หลักสูตรเพื่อสอบวัดระดับภาษาญี่ปุ่น, หลักสูตรเพื่อศึกษาต่อ, หลักสูตรเพื่อธุรกิจ และยังมีกิจกรรมให้ได้เรียนรู้อีกมากมาย เช่น การประกวดสุนทรพจน์, ทักษะศึกษาค้นคว้า ออนไลน์ (1 คืน) เป็นต้น โรงเรียนตั้งอยู่ที่อะกิฮาบาระ

留学ビザを取得し1年から2年の間日本語を学ぶコースです。進学やビジネス、日本語能力試験対策など、学生の様々なニーズに応えられる授業内容とスピーチ大会や一泊温泉旅行などの豊富な課外活動が特徴です。校舎は東京の秋葉原になります。

- สามารถเลือกเรียนตามเป้าหมายของตนเองได้ (ระบบการเรียนตามเป้าหมาย)
- ใช้ภาษาญี่ปุ่นในการเรียนการสอน โดยให้ความสำคัญกับการสื่อสาร
- มีอาจารย์คอยให้คำปรึกษาอย่างละเอียดเป็นรายบุคคล
- มีการแนะนำการศึกษาต่อ จากการสำรวจข้อมูลของปีที่ผ่านมา นักเรียนที่สามารถเข้าศึกษาต่อได้อยู่ในระดับสูง
- มีจัดสอบ JLPT และ EJU เสมือนจริง
- มีการจัดสอนเนื้อหาสำหรับการสอบ EJU
- มีห้องให้คำปรึกษาเพื่อการศึกษาต่อในระดับมหาวิทยาลัย
- มีคลาสเรียนค้นคว้าตามระดับความรู้ของนักเรียน
- เปิดหลักสูตรอบรมครูสอนภาษาญี่ปุ่นสำหรับชาวต่างชาติ ช่วงเดือนมกราคม – มีนาคมของทุกปี

- 目的に合わせて授業が選べる「目的別クラス制」
- コミュニケーション重視、確実に日本語が身につく授業
- 担任制によるきめ細かい学習指導・個人面談を実施
- 過去の受験データに基づく徹底した進学指導・高い進学実績
- 学校オリジナルの「JLPT EJU模擬試験」を実施
- EJU日本語留学試験対策講座を開講
- 大学進学相談室設置
- 漢字の授業は学生の学習歴に合わせたクラス編成
- 毎年1月～3月は「外国人のための日本語教師養成講座」を開講



หลักสูตรการเรียนการสอน

แม้จะกล่าวกันว่า “อยากเรียนภาษาญี่ปุ่น” แต่เป้าหมายของแต่ละคนแตกต่างกันออกไป หลักสูตรระยะยาวของโรงเรียน Intercultural institute of Japan จึงให้นักเรียนสามารถเลือกเรียนวิชาตามความสนใจของตนเองได้ โดยชั้นเรียนระดับต้นจะเรียนภาษาญี่ปุ่นพื้นฐาน (ในชั่วโมงเรียนภาษาญี่ปุ่น) และตั้งแต่ชั้นเรียนระดับ 3 ขึ้นไป จะแบ่งชั้นเรียนตามเป้าหมายเพื่อให้ตรงกับความต้องการของผู้เรียน

ชั้นเรียนระดับต้น / Level 1~2 初級クラス/レベル1~2

ภาษาญี่ปุ่นทั่วไป 総合日本語 (ホームクラス)	คันจิ 漢字クラス
--	-----------------------

ชั้นเรียนระดับกลาง / Level 3~4 中級クラス/レベル3~4

ชั้นเรียนแบ่งตามเป้าหมาย 目的別クラス	ภาษาญี่ปุ่นทั่วไป 総合日本語 (ホームクラス)	คันจิ 漢字クラス
---	--	-----------------------

ชั้นเรียนระดับกลางและระดับสูง / Level 5~10 中上級・上級クラス/レベル5~10

ชั้นเรียนแบ่งตามเป้าหมาย 目的別クラス	ภาษาญี่ปุ่นทั่วไป 総合日本語 (ホームクラス)	คันจิ 漢字クラス
---	--	-----------------------

ภาษาญี่ปุ่นทั่วไป

- แบ่งชั้นเรียนตามระดับความรู้ภาษาญี่ปุ่น
- พัฒนาทักษะความรู้ด้านไวยากรณ์ การใช้สำนวน และภาษาญี่ปุ่นทั้งด้านการฟัง พูด อ่าน และเขียน
- ตั้งแต่ระดับ 3 ขึ้นไป จะแบ่งชั้นเรียนออกเป็นภาษาญี่ปุ่นทั่วไปและเพื่อศึกษาต่อ
- ผู้ที่มีเป้าหมายเพื่อศึกษาต่อ แนะนำให้เรียนชั้นเรียนเพื่อศึกษาต่อ

ชั้นเรียนแบ่งตามเป้าหมาย

- เลือกเรียนตามจุดประสงค์ของผู้เรียน เช่น สอบวัดระดับภาษาญี่ปุ่น, เข้ามหาวิทยาลัยในญี่ปุ่น, ภาษาญี่ปุ่นธุรกิจ, วัฒนธรรมญี่ปุ่น
- นักเรียนแต่ละคนสามารถเลือกเรียนที่เหมาะสมกับเป้าหมายของตนเอง
- เริ่มตั้งแต่ชั้นเรียนระดับ 3 เป็นต้นไป

คันจิ

แบ่งห้องเรียนตามระดับความรู้คือ ผู้ที่มาจากประเทศที่ใช้คันจิ กับประเทศที่ไม่ได้ใช้คันจิ

วิชาเลือกสำหรับชั้นเรียนแบ่งตามเป้าหมาย

นักเรียนแต่ละคนเลือกวิชาและเวลาเรียนได้ โดยมีวิชาให้เลือกมากกว่า 40 วิชา

เพื่อเตรียมสอบ 試験対策系	เพื่อธุรกิจ ビジネス系	เพื่อพัฒนาทักษะทางภาษา 実力アップ系	ความรู้ทั่วไป 教養系
<ul style="list-style-type: none"> • สอบวัดระดับภาษาญี่ปุ่น (JLPT) • สอบ EJU • เตรียมศึกษาต่อในระดับปริญญาโท • การเขียน บทความ • อื่นๆ 	<ul style="list-style-type: none"> • ภาษาสุภาพเพื่อใช้ในธุรกิจ • มารยาททางธุรกิจ • วัฒนธรรมทางธุรกิจ • วิธีการนำเสนองาน • การแนะนำตนเอง • อื่นๆ 	<ul style="list-style-type: none"> • การฝึกออกเสียง • การฟังและดูข่าวสารเหตุการณ์ต่างๆ ในปัจจุบัน • พัฒนาทักษะด้านการฟัง พูด อ่าน และเขียน • อื่นๆ 	<ul style="list-style-type: none"> • สถานการณ์ในญี่ปุ่น / วัฒนธรรมญี่ปุ่น / การ์ตูน • ภาษาญี่ปุ่นจากฤดูกาล • ภาษาญี่ปุ่นจากเพลง • ภูมิศาสตร์ญี่ปุ่น • อื่นๆ
日本語能力試験対策 / 日本留学準備講座 / 大学院準備講座 / 小論文の書き方 / 他	ビジネス敬語 / ビジネスマナー・文化 / プレゼンテーションの仕方 / 自己PR力養成 / 他	発音矯正 / 時事・視聴覚 / 「聞く・話す・書く・読む」の実力養成 / 他	日本事情・日本文化・マンガ / 季節で学ぶ日本語 / 日本の歌 / 日本の地理 / 他

授業の構成について

一言で「日本語を勉強したい」と言ってもその目的は様々です。インターカルト日本語学校の長期コースは学生一人一人のニーズに応えられるように授業を選択できるようになっています。初級では基本的な日本語を学び（総合日本語の時間）レベル3から目的別授業が多くなる、目的別制をとっています。

総合日本語

- 日本語のレベル別クラスです。
- 文法表現などの知識、「話す・聴く・読む・書く」の各能力を養うためのクラスです。
- 3レベル以上になると総合クラスと進学クラスに分かれます。
- 進学を目指す人は進学クラスで勉強してください。

目的別クラス

- 日本語能力試験に合格したい、日本の大学に入りたい、ビジネス日本語を勉強したい、日本の文化をもっと勉強したい日本語の学習の目的はさまざまです。
- それぞれの人が自分の目的にあった授業を選択できるクラスです。
- 3レベルから始まります。

漢字クラス

- レベル別に「漢字圏・非漢字圏」学習者でクラスが分かれます。

目的別クラスの科目

一人一人が科目を選んで自分の時間割を作ります。全40科目以上。

ระยะเวลาการศึกษาและระดับเป้าหมาย

โรงเรียนสอนภาษาญี่ปุ่น Intercultural Institute of Japan มีการแบ่งระดับภาษาญี่ปุ่นออกเป็น 11 ระดับ ซึ่งมีระบบการจัดระดับชั้นไว้หลากหลายตั้งแต่ระดับ B2 สำหรับผู้ที่ไม่มีความรู้ทางภาษาญี่ปุ่นเลย จนถึงระดับ A1 ที่มีความสามารถทางภาษาญี่ปุ่นได้ในระดับเกือบเทียบเท่ากับคนญี่ปุ่น

学習期間と到達レベル

インターカトル日本語学校では日本語のレベルを 11 に分けています。全く日本語が話せない B2 レベルから、日本人とほぼ同程度の力を持つ A1 クラスまで細かく設定してありますので、自分の実力にあったクラスで勉強することができるでしょう。日本語をきちんと身につけるためにはレベルにあったクラスで学習することが大切です。



ระดับชั้น	ขั้นต้น Basic		ขั้นกลาง Intermediate			ขั้นสูง Advanced				
	B2	B1	I3	I2	I1	A6	A5	A4	A3	A2
ระยะเวลาเรียน	6 เดือน (ประมาณ 400 ชม.)		1 ปี (ประมาณ 800 ชม.)			1 ปี 6 เดือน (ประมาณ 1200 ชม.)				
						2 ปี (ประมาณ 1600 ชม.)				

ระยะเวลา	ระดับ	ระดับความสามารถทางภาษาญี่ปุ่น	日本語運用能力の目安
0 ~ 3 เดือน	B2	สามารถใช้ทสนทนาง่าย ๆ ในชีวิตประจำวัน	日常生活上の単純で直接的な会話ができる。
4 ~ 6 เดือน	B1	หลักไวยากรณ์เบื้องต้น แสดงความคิดเห็นหรืออธิบายเหตุผลในการสนทนาในชีวิตประจำวัน	基本文法修了。日常の発話に加えて、意見や推論を述べるができる。
7 ~ 9 เดือน	I3	สร้างประโยคการสนทนาได้ด้วยตนเองและตอบทสนทนาได้	通常のコミュニケーションが自由にでき、会話を続けることができる。
10 ~ 12 เดือน	I2	ตอบโต้ทสนทนาที่มีความซับซ้อนขึ้นและเปลี่ยนรูปแบบการสนทนาไปตามสถานที่และบุคคล	複雑な会話に対応でき、場面や相手に応じて話し方が変えられる。
13 ~ 15 เดือน	I1	สามารถเข้าใจความหมายในหนังสือพิมพ์หรือนิตยสารและแสดงความคิดเห็นของตนเองได้	新聞や雑誌の趣旨が理解でき、自分の意見を述べるができる。
16 ~ 18 เดือน	A6	พูดคุยตอบโต้ในการอภิปรายหรือต่อรองและสามารถใช้สำนวนหรือคำศัพท์ได้อย่างถูกต้อง	議論や交渉などに対応でき、表現や語彙などを正確に使うことができる。
19 ~ 21 เดือน	A5	สามารถสรุปใจความสำคัญของเรียงความหรือนวนิยายและอ่านประโยคที่มีซับซ้อนได้	論文や小説などの要旨を述べたり、複雑な分を読んだりすることができる。
22 ~ 24 เดือน	A4	สามารถเข้าใจในสิ่งที่คนญี่ปุ่นในชีวิตประจำวันอ่านหรือถามได้	通常日本人が読んだり聞いたりするものに関して、問題なく理解できる。
	A3	ตอบโต้ในประเด็นการสนทนาทั่ว ๆ ไปได้ สามารถพูดคุยถกเถียงในประเด็นที่ซับซ้อนเข้าใจยาก	広範な話題に対応でき、抽象的で複雑な議論を進めることができる。
	A2	เข้าใจเนื้อหาที่บรรยายในห้องเรียนของมหาวิทยาลัยและสามารถเขียนวิทยานิพนธ์	大学の講義を理解し、論文を書くことができる。
	A1	เรียนรู้ทักษะภาษาญี่ปุ่นทั้งหมด มีความสามารถทางภาษาญี่ปุ่นได้ใกล้เคียงกับเจ้าของภาษา	すべての技能にわたり、日本語母語話者に近い同様の能力がある。

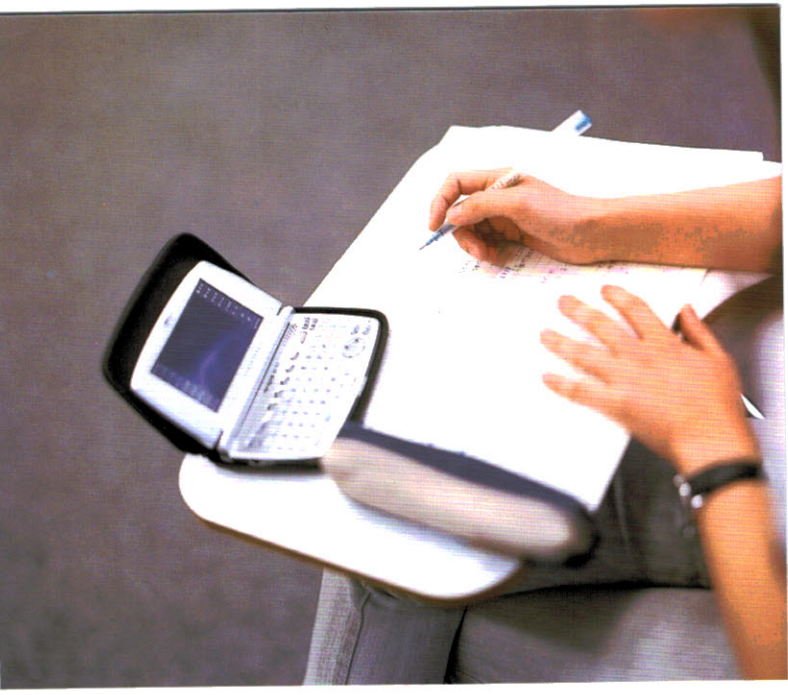

การแนะแนวการศึกษาต่อ

จัดงานแนะแนวการศึกษาต่อ

จัดในช่วงที่เหมาะสมกับวันสอบ เพื่อให้ข้อมูลที่เป็นประโยชน์ในช่วงเวลาที่เหมาะสมแก่นักเรียน

ปรึกษาด้านการศึกษาต่อ

มีอาจารย์ที่ปรึกษาคอยเอาใจใส่ดูแลด้านการเรียนตลอดเวลา ดังนั้นในเวลาที่ต้องการคำปรึกษาสามารถปรึกษากับอาจารย์ได้โดยตรง

การเตรียมสอบ EJU (การสอบสำหรับนักเรียนต่างชาติเพื่อเข้าศึกษาในประเทศญี่ปุ่น)

สามารถวัดระดับความสามารถของตนเองได้จากการสอบวัดความรู้ในเดือนพฤษภาคม และกรกฎาคม และการทดลองสอบเสมือนจริงได้ในเดือนตุลาคม

ฝึกฝนการสอบสัมภาษณ์

เพื่อไม่ให้พลาดกับการสอบสัมภาษณ์ที่กำลังจะเกิดขึ้น นักเรียนจะต้องเตรียมพร้อมทั้งการทำทางไปจนถึงเครื่องแต่งกาย

ข้อมูลครบครัน

มีเอกสาร ข้อมูลที่มีประโยชน์ต่อผู้ที่ต้องการสอบเข้าศึกษาต่อ ไม่ใช่เพียงแค่แนวข้อสอบที่มีขายอยู่ทั่วไปเท่านั้น แต่ยังมีข้อมูลการสอบสัมภาษณ์เก่าของรุ่นพี่ ตลอดจนข้อสอบเข้าศึกษาต่ออีกด้วย

ระบบแนะนำนักเรียนเข้าศึกษาต่อ (โรงเรียนจะเป็นผู้กำหนด)

มีความต้องการจากมหาวิทยาลัยและวิทยาลัยวิชาชีพทั่วประเทศจำนวนมาก นักเรียนที่ผลการเรียนดีและมีเวลาการเข้าเรียนโดยเฉลี่ยสูงจะได้รับการแนะนำจากโรงเรียนให้กับมหาวิทยาลัยและวิทยาลัยเหล่านั้น

เรียนติวเข้มเพื่อเข้ามหาวิทยาลัย

การเรียนต่อในมหาวิทยาลัยระดับปริญญาตรีนั้น แค่ความสามารถทางภาษาญี่ปุ่นอย่างเดียวไม่พอ วิชาอื่น ๆ เช่น คณิตศาสตร์และภาษาอังกฤษก็สำคัญเช่นกัน ดังนั้น โรงเรียนของเราจึงเปิด คอร์สเรียนติวเข้มเพื่อเข้ามหาวิทยาลัยขึ้นมาเพื่อมุ่งสู่ความสำเร็จในการสอบเข้า ซึ่งแต่ละวิชามีจำนวนนักเรียนน้อย และสอนโดยอาจารย์ที่เชี่ยวชาญในวิชานั้นๆ (ตามความสมัครใจ และมีค่าใช้จ่ายเพิ่มเติม) วิชาที่มีการจัดสอน : ภาษาอังกฤษ คณิตศาสตร์ (สายวิทย์, สายศิลป์) ฟิสิกส์ เคมี

ห้องแนะแนวการเรียนต่อในระดับปริญญาโท / สัมมนาเตรียมต่อระดับปริญญาโท

อาจารย์จะให้คำแนะนำวิธีการหาอาจารย์ที่ปรึกษา วิธีการเขียนโครงร่างงานวิจัย และการสัมภาษณ์

進学指導について

進学説明会の実施

受験スケジュールに合わせ、必要な時期に必要な情報を提供します。

進学相談

担任教師が常に学生の状況をチェックしています。そして必要なときはいつでも進学担当スタッフや担任教師に相談できるシステムになっています。

日本留学試験対策

実力テスト（5月、7月）、模擬試験（10月）で実力をチェックできます。

面接練習

面接試験で失敗しないように、話し方はもちろん、態度や服装まで徹底的にチェックします。

豊富な資料

留学生向けに市販されている受験資料だけでなく、先輩が残した面接資料や入試問題など、役に立つ資料がたくさんあります。

推薦入試（指定校）制度

全国の多くの大学や専門学校から学生推薦の依頼があります。成績、出席率のいい学生は推薦入学で進学することができます。

入試対策講座

大学進学、特に一流大学に合格するためには日本語力だけではなく英語や数学などの力も問われます。そのためインターカルト日本語学校では受験に必要な科目を効率的に学ぶ入試対策講座を開講しています。各科目を専門としている教師による少人数クラスです。（希望者のみ・有料）

授業科目：英語・数学（文系・理系）、物理、化学

大学院進学相談室 設置 / 大学院準備講座 開講

専門の先生が指導教授の探し方、研究計画書の書き方、面接の仕方など指導します。

กิจกรรมในแต่ละเดือน 年間行事

4月	ปฐมนิเทศ / พิธีเปิดการศึกษา
5月	
6月	การสอบวัดผล
7月	ปฐมนิเทศ / พิธีเปิดการศึกษา ทัศนศึกษาค้างแรมนอกสถานที่ / ทานาบาตะ
8月	
9月	การสอบวัดผล / การแข่งขันสหกรณ์
10月	ปฐมนิเทศ / พิธีเปิดการศึกษา การสอบEJUเสมือนจริง การสอบวัดระดับภาษาญี่ปุ่นเสมือนจริง
11月	
12月	การสอบวัดผล
1月	ปฐมนิเทศ / พิธีเปิดการศึกษา Kagami biraki Festival
2月	Setsubun Festival ทัศนศึกษาไปเช้าเย็นกลับ
3月	การสอบวัดผล เทศกาลวันเด็กผู้หญิง (Hina Matsuri)

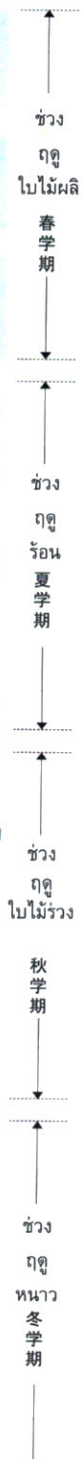

ปฐมนิเทศ

อธิบายเกี่ยวกับการใช้ชีวิตในประเทศญี่ปุ่น ตลอดจนชีวิตในโรงเรียนให้แก่นักเรียนใหม่ และจะจัดการสอบย่อยเพื่อแบ่งชั้นเรียน

พิธีเปิดการศึกษา

เป็นโอกาสแรกในการให้นักเรียนเข้าใหม่ทุกคนพบหน้ากันจะจัดขึ้นที่หอประชุมเขต

การสอบวัดผล

ทุก ๆ 3 เดือนจะมีการสอบวัดผล มาแสดงผลสำเร็จในการเรียนของเรากันเถาะ

ทัศนศึกษาค้างแรมนอกสถานที่

เป็นการทัศนศึกษาที่นักเรียนทั้งหมดของเรามากกว่า500คน จะเข้าร่วม ในคืนที่ไปค้างในเรียวกัง (โรงแรมแบบญี่ปุ่นเหมือนเซน) จะมีการแข่งขันร้องเพลงคาราโอเกะด้วย

การแข่งขันสหกรณ์

จะจัดการแข่งขันการพูดสุนทรพจน์ โดยแต่ละห้องส่งตัวแทนมาพูดในหัวข้อต่าง ๆ เช่นวัฒนธรรมญี่ปุ่นหรือประสบการณ์ส่วนบุคคล

การสอบEJUเสมือนจริง

เป็นการสอบเสมือนจริงของการสอบที่สำคัญสำหรับผู้ที่ต้องการศึกษาต่อในมหาวิทยาลัยในประเทศญี่ปุ่น

การสอบวัดระดับภาษาญี่ปุ่นเสมือนจริง

เพื่อช่วยเสริมความเชื่อมั่นก่อนการลงสนามจริงในเดือนธันวาคม

ทานาบาตะ

1 ในเทศกาลทางวัฒนธรรมที่ได้รับอิทธิพลมาจากจีนแผ่นดินใหญ่กับการเขียนคำขอพรลงในกระดาษที่เรียกว่า ทันซาซุ

Kagami biraki Festival

เป็นเทศกาลที่คนในครอบครัวจะขอพรร่วมกันด้วยการกินโมจิที่เซ่นไหว้เทพเจ้า ในวันนั้นนักเรียนจะได้รับการแจก ถั่วแดงต้มใส่มะนาว

Setsubun Festival

เป็นเทศกาลที่ขอพรไม่ให้ได้ป่วยได้ไข้ โดยการปาถั่วให้กับยักษ์ จะมียักษ์มาเยี่ยมถึงห้องเรียน

ทัศนศึกษาไปเช้าเย็นกลับ

ไปเยือนสถานที่ท่องเที่ยวในเขตคันโตแบบไปเช้าเย็นกลับ อย่างเช่น Disney Sea , Hakejima Sea Paradise เป็นต้น

เทศกาลวันเด็กผู้หญิง (Hina Matsuri)

เป็นเทศกาลที่อธิษฐานให้เด็กผู้หญิงมีสุขภาพแข็งแรง สมบูรณ์ จะประดับตุ๊กตาเจ้าหญิงเจ้าชาย, ได้รับเหล่าหวาน และตุ๊กตาอวยพร

オリエンテーション

신입生を対象に学校生活や日本での生活についての説明をします。またクラス分けのテストも実施します。

入学式

신입生全員が顔を含せる最初の機会です。区のホールで行っています。

定期テスト

3ヶ月に一度行います。勉強の成果を發揮しましょう。

一泊旅行

全校生徒500人以上が参加する旅行です。温泉旅館に泊まり夜にはカラオケ大会があります。

スピーチ大会

各クラスの代表が日本文化や個人の体験など様々なテーマでスピーチをします。

日本留学模擬試験

日本主要大学に入学するために必要な日本留学試験の模擬試験です。

日本語能力試験模擬試験

12月の本番に備え現在の実力を確認する機会です。

七夕

短冊に願いごとを書き笹に吊す中国から伝わった伝統行事のひとつです。

鏡開き

神様に供えた餅を食べることで一家の円満を願う行事です。この日は学生に餅の入ったお汁粉が配られます。

節分

豆を蒔くことで鬼を払い、病気にならないよう願う行事です。教室に鬼が現れることもあります。

日帰り旅行

ディズニーシーや八景島シーパラダイスなど、関東周辺の観光地を日帰りで訪れます。

ひな祭り

女の子が健康に育つことを祈る行事です。雛人形を飾り、甘酒や雛あられを頂きます。



สิ่งแวดล้อม



อาคิฮาบาระ

เป็นเมืองที่มีชื่อเสียงรู้จักกันมานาน สามารถซื้อเครื่องใช้ไฟฟ้าใหม่ล่าสุดได้ในราคาถูกและปัจจุบันกำลังเป็นที่ถูกจับตามองในนามของผู้ที่ส่งออกสิ่งทีกลายมาเป็นSub Culture ของญี่ปุ่น อย่างอนิเมชันและหนังสือ การ์ตูน

最新の電気製品が安く買える街として以前から有名ですが、最近ではアニメやマンガ、ゲームなどのサブカルチャーの発信地としても注目を集めています。



โตเกียว

“ประตูหน้าของประเทศญี่ปุ่น” สถานีรถไฟโตเกียวในปัจจุบันกำลังถูกพัฒนาขึ้นอีกครั้งเปลี่ยนที่ละนิดเข้าสู่พื้นที่ว่างที่สามารถสนุกได้ทั้งวันด้วยการซื้อของหรือรับประทานอาหาร

「日本の表玄関」東京駅は現在再開発が行われていて、ショッピングや食事が一日楽しめる空間へと変わりつつあります。



อุเอโนะ

พื้นที่ภายในสวนสาธารณะอุเอโนะ เต็มไปด้วยสถานที่สาธารณะที่แสดงออกถึงวัฒนธรรมญี่ปุ่นอย่างสวนสัตว์หรือพิพิธภัณฑ์ อีกทั้งยังมีอาณาเขไปโคอันเลื่องชื่อ ที่สามารถซื้อของใช้ประจำวันได้อย่างถูกจนเหลือเชื่อ

上野公園内には動物園や博物館など文化施設が数多くあります。また日用品がとても安く買えるアメ横も有名です。



อาซากุสะ

เมืองที่ทำให้รู้สึกถึงบรรยากาศของโตเกียวในสมัยก่อนได้ มีทั้งวัดอาซากุสะที่มีคามินาริมง, เทศกาลดอกไม้ไฟริมฝั่งแม่น้ำสุบิระและยังมีชื่อเสียงเกี่ยวกับขนมญี่ปุ่นอย่างเซมเบ้ หรือแป้งทอด

昔の東京の雰囲気味わえる街です。雷門がある浅草寺や隅田川の花火大会、人形焼きや煎餅などの伝統的な和菓子がよく知られています。

หอพัก

สามารถเดินจากหอพักไปโรงเรียนได้ มีห้องพัก 50 ห้อง พักได้มากกว่า 100 คน มีอุปกรณ์ที่จำเป็นในชีวิตประจำวันจัดเตรียมไว้พร้อมสรรพ

อุปกรณ์อำนวยความสะดวก : เครื่องปรับอากาศ , ระบบล็อกอัตโนมัติ พร้อมจอมอนิเตอร์ (ตรวจสอบผู้มาหา) , ตู้จดหมาย , เครื่องทำความร้อนในห้องน้ำ , เตาแก๊สสำหรับทำอาหาร, เติง 2 ชั้น, ที่วี, ตู้เย็น, เครื่องซักผ้า, ภาชนะ, ไมโครเวฟ, โต๊ะเรียน, อินเทอร์เน็ต (ไม่มีคอมพิวเตอร์)

学生寮

学校へ徒歩で通える距離に学生寮を用意しています。50室、100名以上が収容可能で、生活に必要な備品も一通り揃っています。

設備 : エアコン、TV モニター付きオートロック、宅配 BOX、浴室換気乾燥機、ガスコンロキッチン、2段ベッド、テレビ、冷蔵庫、洗濯機、炊飯器、電子レンジ、テーブル、インターネット (コンピュータはありません)

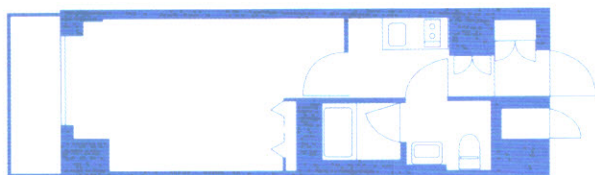

Location

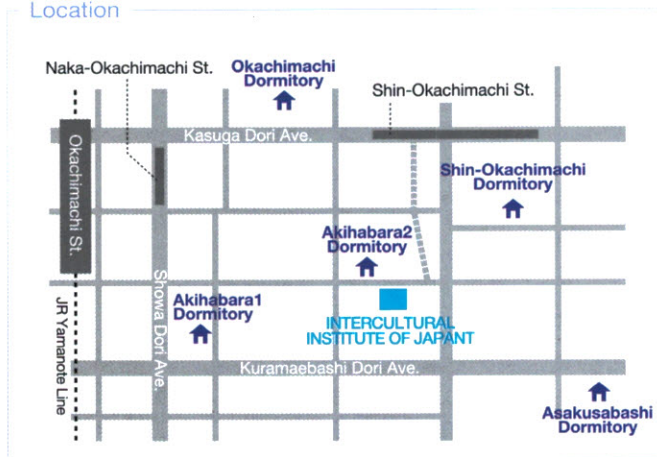

ทุนการศึกษา 奨学金制度

โรงเรียนมีทุนการศึกษาสำหรับนักเรียนที่มีผลการเรียนดีและมีอัตราการเข้าเรียนสูง

ทุน Intercultural Institute of Japan ได้รับ 1 หมื่นเยนต่อเดือน ทั้งหมด 6 เดือน สำหรับนักเรียนที่เรียน 6 เดือนขึ้นไปและมีอัตราเข้าเรียน 90% ขึ้นไป

ทุนช่วยเหลือนักเรียนต่างชาติ ได้รับ 5 หมื่นเยนต่อเดือน ทั้งหมด 12 เดือน
ทุนขององค์การสนับสนุนนักศึกษาแห่งประเทศไทย (JASSO) สำหรับนักเรียนที่จะเข้าศึกษาต่อในมหาวิทยาลัย

成績や出席率のよい学生は奨学金を受け取ることができます。

インターカトル日本語学校奨学金 → 月1万円 × 6ヶ月
在籍6ヶ月以上、出席率90%以上の学生が対象です。

私費外国人留学生等学習奨励費 → 月5万円 × 12ヶ月
日本学生支援機構の奨学金。大学進学希望者が対象です。

FAQ

Q. ทางโรงเรียนมีเจ้าหน้าที่ที่สามารถพูดภาษาต่างประเทศได้หรือไม่ ?

A. มีเจ้าหน้าที่ที่สามารถพูดภาษา เกาหลี, จีน, อังกฤษ และฝรั่งเศสได้

Q. ตอนเช้าและตอนบ่ายมีการเรียนหรือไม่ แล้วดิฉันผมจะได้เรียนตอนไหน ?

A. นักเรียนที่อยู่ปลายระดับกลางถึงระดับสูงจะเรียนช่วงเช้า นักเรียนที่อยู่ระดับต้นถึงต้นระดับกลางจะเรียนช่วงบ่าย ก่อนเข้าเรียนจะมีการทดสอบวัดระดับ (ข้อเขียน, สัมภาษณ์) เพื่อจัดให้เข้าชั้นเรียนที่เหมาะสม

Q. สามารถทำงานพิเศษได้หรือไม่ ?

A. ผู้ที่ถือวีซ่านักเรียน จะสามารถทำงานได้ 4 ชั่วโมงต่อวัน โดยต้องขออนุญาตทำงานพิเศษที่กองตรวจคนเข้าเมืองก่อนจึงจะทำงานพิเศษได้

Q. อยากหาห้องพักด้วยตนเอง

A. ทางโรงเรียนจะแนะนำบริษัทนายหน้ารับจัดหาที่อยู่อาศัยให้ ซึ่งราคาห้องเดี่ยวในโตเกียวประมาณ 7 - 9 หมื่นเยน มีนักเรียนจำนวนมากที่เช่าอยู่รวมกันเป็นห้องใหญ่กับเพื่อน

Q. ในชั่วโมงเรียนใช้ภาษาต่างประเทศหรือไม่

A. ตามหลักแล้วจะใช้ภาษาญี่ปุ่นทั้งหมด โดยอาจารย์ผู้เชี่ยวชาญจะใช้ภาพเป็นสื่อการสอน พร้อมใช้ภาษาท่าทางประกอบการสอน

Q. ถ้าเลือกเรียนหลักสูตรทั่วไป จะสามารถเข้าเรียนชั่วโมงเรียนของหลักสูตรเพื่อธุรกิจด้วยได้ไหม

A. สามารถเข้าเรียนได้ ในหน้า 4 จะมีรายชื่อวิชาเลือกเรียนทั้งหมด โดยที่นักเรียนสามารถเลือกวิชาที่ต้องการได้ตามใจชอบ อีกทั้งในระหว่างที่เรียนนักเรียนสามารถเปลี่ยนหลักสูตรได้

Q. 外国語ができるスタッフはいますか。

A. 韓国語、中国語、英語、フランス語が話せるスタッフがいます。

Q. 午前と午後にクラスがありますが、私はどちらですか？

A. 中級の後半から上級レベルの学生は午前中、初級から中級前半レベルの学生は午後授業を受けることになります。入学時に日本語のテスト（筆記、口頭）を行いクラスを決定します。

Q. アルバイトはできますか。

A. 就学ビザを持つ学生は 1 日 4 時間までアルバイトをすることが可能です。入国管理局が発行する資格外活動許可書が必要です。

Q. 自分でアパートを借りたいです。

A. アパートを扱う不動産会社を紹介することが可能です。東京都内のワンルームだと家賃は 7 ~ 9 万円程度です。広めの部屋を友達とシェアしている学生が多いようです。

Q. 授業で外国語を使いますか？

A. 基本的に授業は全て日本語で行います。訓練を積んだプロの教師が、絵や表、ボディランゲージを使いわかりやすく伝えます。

Q. 入学時にレギュラーコースを選んだら、進学やビジネスのコースの授業は受けられないのでしょうか。

A. 受けられます。選択授業 (P4) には全てのコースの科目があるので、必要なものを自由に選んで受けられます。また在学中で自分のコースを変更することも可能です。

เกี่ยวกับสถาบันสอนภาษาญี่ปุ่น Intercultural Institute of Japan

การเรียนการสอนของโรงเรียนแบ่งออกเป็น 2 ส่วนคือ

โรงเรียนสอนภาษาญี่ปุ่นให้กับนักเรียนต่างชาติ และสถาบันวิจัยฝึกอบรมบุคลากรทางด้านการศึกษภาษาญี่ปุ่นเพื่อเป็นอาจารย์สอนภาษาญี่ปุ่น

โรงเรียนสอนภาษาญี่ปุ่น

หลักสูตรระยะยาว : หลักสูตรภาษาญี่ปุ่น 1-2 ปี ได้รับวีซ่า College Student

หลักสูตรระยะสั้น : เริ่มทุกวันจันทร์ เปิดสอนตั้งแต่ 1 สัปดาห์

หลักสูตรทัศนศึกษา : ภาคฤดูร้อนหรือภาคฤดูหนาว เรียนภาษาญี่ปุ่นและวัฒนธรรมญี่ปุ่น

หลักสูตรเพื่อธุรกิจ : หลักสูตรภาษาญี่ปุ่นและมารยาทต่าง ๆ ที่ใช้ในธุรกิจ เรียนรู้วัฒนธรรม

การทำงานและเพื่อการสอบวัดระดับการใช้ภาษาญี่ปุ่นเชิงธุรกิจ (BJT)

หลักสูตร Private : การเรียนที่เน้นความต้องการของผู้เรียน จัดเนื้อหาในวิชาเรียนตามความประสงค์

สถาบันวิจัยและฝึกอบรมบุคลากรทางภาษาญี่ปุ่น

หลักสูตรอบรมครูสอนภาษาญี่ปุ่น : หลักสูตรเพื่ออบรมครูให้เป็นผู้ที่มีความชำนาญในการสอนภายใน 6 เดือน เป็นชั้นเรียนเพื่อให้เกิดการฝึกปฏิบัติ

หลักสูตรสำหรับการสอน : เรียนรู้เทคนิคการสอนในห้องเรียน, การจัดทำแผนการสอน

インターカルト日本語学校について

インターカルト日本語学校の事業内容は、主に外国人に日本語を提供する日本語学校と、日本語教師を育成する日本語教員養成研究所の2つに分かれます。

日本語学校

長期コース : 就学ビザを取得して1~2年日本語を勉強するコースです。

短期コース : 毎週月曜日入学。一週間から勉強を始められます。

短期進学コース : 夏休みや冬休みなどを利用して日本語と日本文化を学ぶコースです。

ビジネスコース : ビジネスで使われる日本語やマナー、企業文化を学びます。BJTテスト対策もあります。

プライベートレッスン : 学習者の希望に沿った日時、授業内容を提供します。

日本語教員養成研究所

日本語教師養成コース : 半年間でプロの日本語教師になるためのコース。教育訓練給付金対象講座です。

教育実習コース : 教案作成、クラス運営の技術を学ぶコースです。有資格者対象。

Overseas offices 海外連絡先

- Taiwan**
台湾
Intercultural Institute of Japan Taiwan Office
Address : 3F., No.405, Sec. 4, Sinyi Rd., Sinyi District, Taipei City 110, Taiwan (R.O.C.)
TEL : +886-2-8780-6868 FAX : +886-2-8780-6969
Email : info@incul.com.tw
SITE : http://www.incul.com.tw
- Hong Kong**
香港
Nikkei Japanese Language School
Address : 2/F., Ko Kei Bldg., 9-11 Jordan Rd., Kln., Hong Kong
TEL : +852-2770-0993 FAX : +852-2782-5328
Email : info@nikkei.edu.hk
SITE : http://www.nikkei.edu.hk/
- Thailand**
タイ
Lighthouse Info Service Co.,Ltd.
Address : 2301 Liberty Square 287 Silom Rd. Bangkok 10500 Thailand
TEL : +66-2-267-7726 FAX : +66-2-631-2040
Email : contact@jeducation.com
SITE : http://jeducation.com
- Indonesia**
インドネシア
Jakarta Communication Club [JCC1]
Address : Jl.Cipaku2 No.27 Kebayoran Baru Jakarta-Seltan Indonesia
TEL : +62-21-7203966/72791829 FAX : +62-21-7203966
Email : jcc@dnet.net.id
SITE : http://jccindonesia.com/
- Vietnam**
ベトナム
SAIGON LANGUAGE SCHOOL
Address : 2 Truong Dinh, Dist.3.Ho Chi Mi Inh City. Vietnam
TEL : +84-8-9330773 FAX : +84-8-9303462
Email : saigonlanguage@hcm.fpt.vn
SITE : http://www.saigonlanguage.com/
- Malaysia**
マレーシア
A To Z Language Centre
Address : 70B, Jalan SS21/62, Damansara Utama, 47400 Petaling Jaya, Selangor
TEL : +60-3-7728-4662 FAX : +60-3-7728-0662
Email : admin@atozlanguage.com
SITE : http://www.atozlanguage.com/
- Myanmar**
ミャンマー
AZURE Language Centre
Address : Myanmar-Info-Tech, Building 5, Room 6 University Hlaning Campus, Hlaing Township, Yangon, Myanmar
TEL : +95-1-652318 FAX : +95-1-652318
Email : azinfoyg@gmail.com
SITE : http://www.azurenet-my.com/
- Italia**
イタリア
IL MULINO Istituto linguistico e culturale
Address : P.zza A. La Marmorata 35020 Legnaro PD Italia
TEL : +390498830912
Email : scuolamulino@scuolamulino.it
SITE : http://scuolamulino.it/
- Singapore**
シンガポール
INOUE SCHOOL OF LANGUAGE & ART PRIVATE LIMITED
Address : 22 Cavengah Road, #02-03F Hotel Grand Central, Singapore 229617
TEL : +65-6333-3318 FAX : +65-6333-3308
Email : school@inoue.com.sg
SITE : http://www.inoue.com.sg



School Location 学校所在地

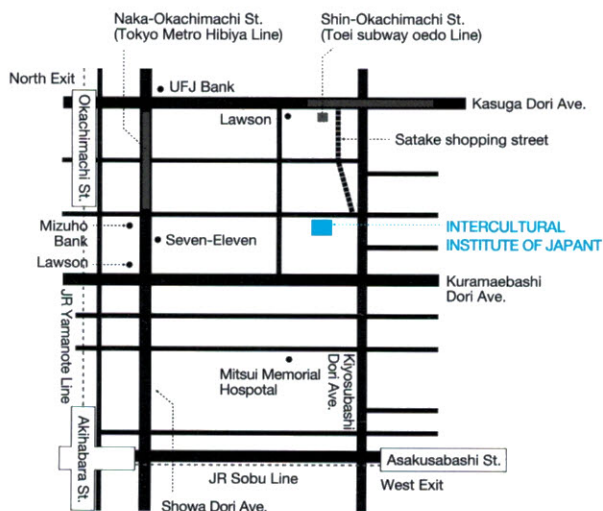

2-20-9 Taito, Taito-ku, Tokyo 110-0016
Tel : 03-5816-4861 Fax : 03-5816-4862
〒110-0016 東京都台東区台東 2-20-9